De modo que ya no son dos,
sino una sola carne.
Pues lo que Dios ha unido,
que no lo separe el hombre

Evangelio de San Marcos

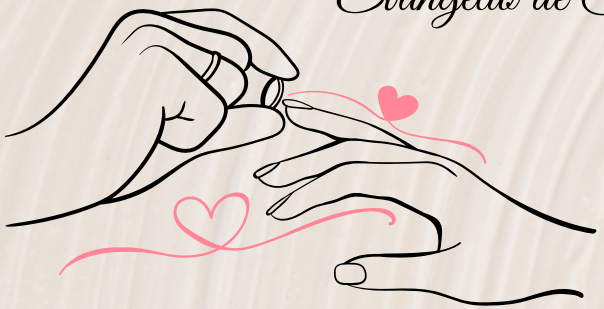

Información
e inscripción
en tu parroquia

delegacionfamiliayvida.es
delegacionfamilia@diocesisastoga.es

BISPADO ASTORGA

¿Te casas?

ENCUENTROS DE PREPARACIÓN AL MATRIMONIO

BISPADO ASTORGA

DELEGACIÓN DE FAMILIA Y VIDA
DIOCESIS DE ASTORGA

¿A quién va dirigido este curso?

Si estáis pensando en recibir
el sacramento del matrimonio,
este curso es para vosotros.

¿Cómo están organizados?

OPCIÓN 1
Dos semanas de lunes a viernes
y un sábado por la tarde de convivencia.
Las sesiones serán de 60 minutos
aproximadamente cada día. En cada zona
elegirán el sábado de convivencia.
Fecha: del 24 de marzo al 4 de abril

OPCIÓN 2
Un fin de semana intensivo.
Desde el viernes por la tarde
hasta el domingo por la mañana.
Fecha: del 25 al 27 de abril

¿Qué ofrecen los encuentros prematrimoniales ?

El objetivo es presentaros lo fundamental
del sacramento del matrimonio y lo que implica,
acercaros al núcleo del mensaje cristiano y
acompañaros en un momento tan importante.

Por eso estos encuentros, junto con la teoría, ofrecerán
dinámicas, ámbitos de diálogo, un espacio para el
acompañamiento y para la experiencia de fe
compartida.

La preparación y el acompañamiento tiene que ayudar a los novios a ver el matrimonio como una vocación que los lanza hacia adelante, con la firme y realista decisión de atravesar juntos todas las pruebas y momentos difíciles.

Amoris Laetitia 211. Papa Francisco