

LA CORONA DEL ADVIENTO

Letra: Bernardo Velado

Música: Antonio Alcalde

La corona del Adviento es uno de los signos expresivos de este tiempo de espera y esperanza. Va creciendo la luz a medida que se va acercando la Navidad.

El canto está pensado para que se vayan sucediendo las estrofas en los distintos domingos, mientras se encienden los nuevos cirios.

Los cirios, cual luceros expectantes, con sus llamas contra el viento van señalando y jalando las cuatro etapas de un progresivo encuentro hondo y definitivo.

Re Sol Re Sol Re

do mi sol

Vi-gi-lan-tes en-cen-de-mos la co-ro-na del Ad-

La Re Sol Re Sol Re

vien-to. En los ci-rios o-fre-ce-mos cua-tro-e-ta-pas de un en-

La Re Sol La Re La

cuen-tro.

1. Nos e - vo - ca yael pri - me - ro
2. El se - gun - do tra - eel e - co
3. Los tres ci - rios van te - jien - do
4. Cua - tro ci - rios en - cen - de - mos

Re Sol La Sol

ei An - ti - guo tes - ta - men - to: los pro -

del Bau - tis - ta pre - go - ne - ro, su men -
 laes - pe - ran - za del mis - te - rio. De la
 yaen la cum - bre del Ad - vien - to. To - does

La Re La Re Sol La Re Al

fe - tas, voz del Ver - bo, sa - je del de - sier - to: Vir - gen en el se - no, gra - cia, luz y fue - go

loa-nun - cia - ron des - de ie - jos. Vi - gi -
 "A - lla - nad - le los sen - de - ros". Vi - gi -
 el ro - cí - o de los cie - los. Vi - gi -
 en la ho - ra del en - cuen - tro. A - ie -

CANTARÉ ALELUYA



Can - ta - réa - le - lu - ya al Se - ñor.

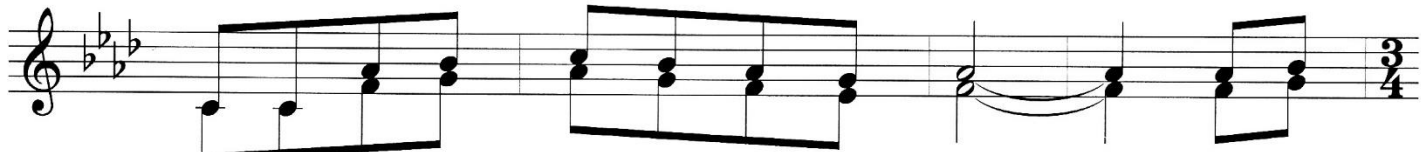

Can - ta - réa - le - lu - ya al Se - ñor Can - ta -



ré, can - ta - réa - le - lu - ya, can - ta - réa - le - lu - ya al Se -



ñor. Can - ta - ré, can - ta - réa - le - lu - ya



can - ta - réa - le - lu - ya al Se - ñor. Por el

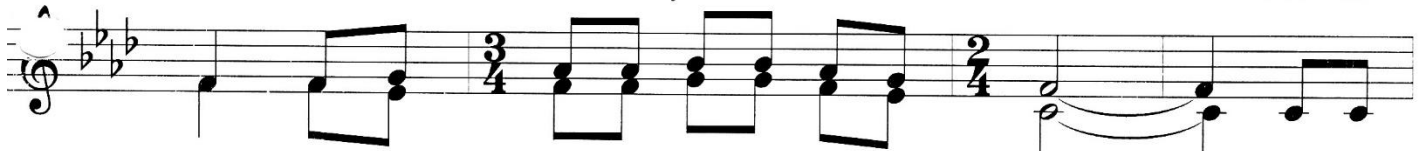

don de la vi - da, yo le can - ta - ré. Por el

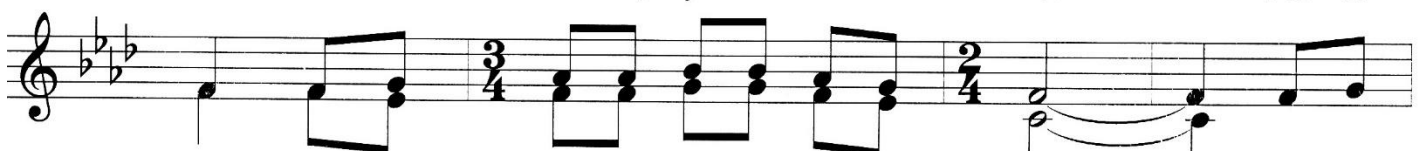

bien que me ha he - cho, yo le can - ta - ré. Por - que



él es mi Dios, yo le can - ta - ré.



Can - ta - réa - le - lu - ya al Se - ñor.

Sanctus

Simplex



San - ctus, San - ctus, Sanc - tus Do - mi - nus De - us Sa - ba - oth.



Ple - ni sunt cae - li et ter - ra glo - ri - a tu - a. Ho - san - na in ex - cel - sis.



Be - ne - dic - tus qui ve - nit in no - mi - ne Do - mi - ni. Ho - san - na in ex - cel - sis.

Agnus Dei

Simplex



A-gnus De - i, qui tol-lis pec-ca-ta mun-di, mi-se-re-re no - bis.
A-gnus De - i, qui tol-lis pec-ca-ta mun-di, mi-se-re-re no - bis.
A-gnus De - i, qui tol-lis pec-ca-ta mun-di, do-na no-bis pa - cem.

LLEGA EL MESÍAS

T: L. Elizalde; M: Juan-Alfonso

Andante

2 *Estribillo* §



mf

Se a - le - gra mi es - pí - ri - tu en Dios, mi Sal - va -



dor, pues lle - ga el Me - sí - as, el Hi - jo de Dios, pues

Fin



lle - ga el Me - sí - as, el Hi - jo de Dios.

Estrofas

2



1. Ven - drá co - mo el cier - zo, do - blan - do las
2. Ven - drá con jus - ti - cia, blan - dien - do la es -
3. Ven - drá co - mo el ra - yo, ras - gan - do la



1. ra - mas del ár - bol so - ber - bio. Ven -

2. pa - da que ven - ce al in - fier - no. Ven -

3. nu - be que o - cul - ta el mis - te - rio. Ven -



1. drá co - mo bri - sa, me - cien - do las

2. drá ge - ne - ro - so col - man - do de

3. drá pre - go - nan - do la bue - na no -



1. mie - ses del cam - po re - ple - to. Se a -

2. bie - nes al po - bre y en - fer - mo.

3. ti - cia que a - nun - cia su rei - no.